

5 ÉPIS AVIGNON (84)

Étudiant - PIERREVAL

LA RÉGION : PACA

Avec 5 millions d'habitants en 2017, la Provence Alpes Côte d'Azur est la 7ème région la plus peuplée de France.

On dénombre environ 170 000 étudiants, soit 3,3 % de la population.

Il y a 148 résidences (publiques et privées), soit 1 résidence pour 1100 étudiants.



LA VILLE : AVIGNON

Avignon est le chef-lieu de l'arrondissement d'Avignon et du département de Vaucluse. La Cité des Papes a été classée patrimoine mondial de l'UNESCO.

En 2015, la commune comptait 92 130 habitants, en augmentation de 2,73 % par rapport à 2010. Elle comptait également plus de 10 500 étudiants, et est dans Top 30 des meilleures villes étudiantes selon le magazine L'Étudiant.

Le revenu annuel médian par habitants était de 16 058 € nets en 2014.





RÉSIDENCE "5 ÉPIS"

Construite en 2000, la résidence "5 Epis" est située à proximité du centre-ville d'Avignon et de son université.

Elle comporte 52 logements, du studio de 18 m² au T2 de 35 m².

Elle est notée 7,5 / 10 sur Booking.com.

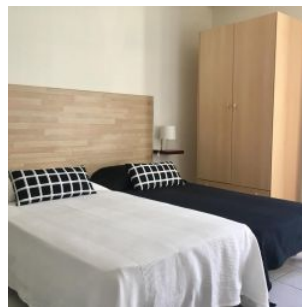

SITUATION

**5 Impasse de l'Epi
84000 AVIGNON**

A proximité :

- Centre ville à 1 km ;
- Université d'Avignon et des Pays de Vaucluse à 1,5 km ;
- Palais des Papes, Rocher des Doms et Pont d'Avignon (2,5 km) ;
- La zone d'Agroparc (7 km)

La résidence est desservie par :

- La gare d'Avignon Centre à 2 km
- La gare d'Avignon Sud à 3,5 km
- L'autoroute A9 et la nationale 7

