

CITY RÉSIDENCE IVRY ** IVRY-SUR-SEINE (94)

Affaires - PIERREVAL

LA RÉGION : ILE-DE-FRANCE

Avec 12 millions d'habitants en 2017, l'Île-de-France est la région la plus peuplée de France. La région a accueilli plus de 33 millions de touristes en 2017, dont 52 % pour du tourisme d'affaire.

Paris est la 4e plus grande ville organisatrice mondiale, et la 1ère en Europe. Plus de 1000 congrès ont été organisés en 2016, en hausse de 10% par rapport à 2015, dans plus de 350 lieux différents.

On dénombre 2 500 hôtels pour une capacité totale de 80 000 chambres, soit 1 hôtel pour 13 600 touristes.

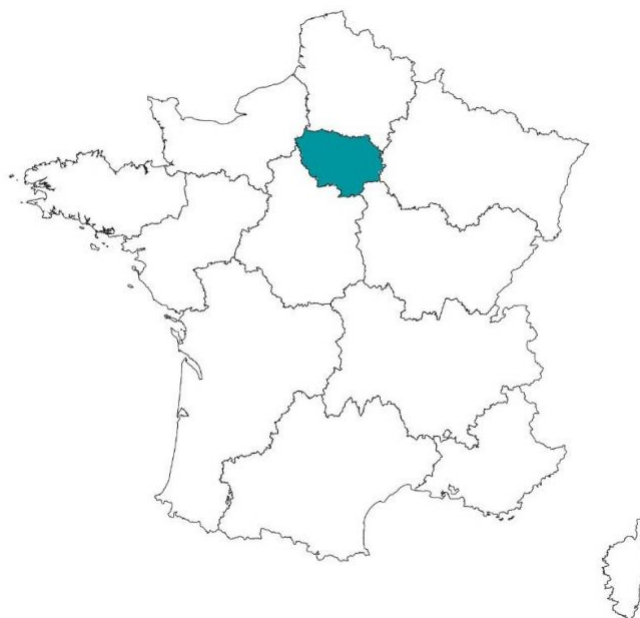

LA VILLE : IVRY-SUR-SEINE

La ville d'Ivry-sur-Seine est mitoyenne à Paris, et profite ainsi de ses infrastructures et de son dynamisme.

Paris est le 1er pôle business en Europe. Avec près de 800 000 entreprises en Île-de-France, elle est un axe majeur d'un point de vue international.

En 2017, la commune d'Ivry comptait 62 052 habitants, en augmentation de 5,93 % par rapport à 2012.





RÉSIDENCE "CITY RÉSIDENCE IVRY **"

Construite en 2007, cette résidence propose 176 appartements, du studio de 18 m², au T2 de 30 m², répartis sur 4 niveaux et 2 bâtiments.

Elle est notée 6,9 / 10 sur Booking.com.

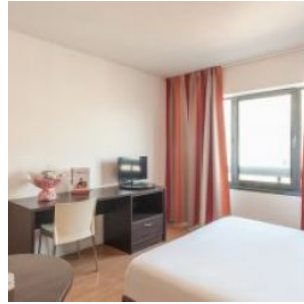
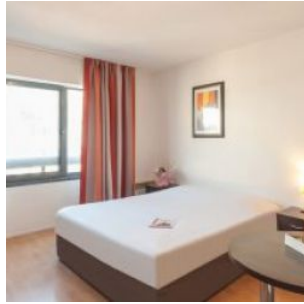

SITUATION

**58-60 avenue Paul Vaillant Couturier
94200 Ivry-sur-Seine**

A proximité :

- Bercy Village et pôle d'affaires de Bercy.
- Quais de la Seine
- Hôpitaux La Salpêtrière et Saint Antoine
- Centre commercial Ivry 2
- Multiplex Pathé
- Silicon Silver Valley (300 entreprises)

La résidence est desservie par :

- Bus ligne 3, 27, 83
- Métro ligne 7
- RER ligne C

Image not found or type unknown

