



APARTHOTEL ADAGIO ACCESS CLAMART *** CLAMART (92)

Affaires - PIERRE & VACANCES-CENTER PARCS

LA RÉGION : ILE-DE-FRANCE

Avec 12 millions d'habitants en 2017, l'Ile-de-France est la région la plus peuplée de France. La région a accueilli plus de 33 millions de touristes en 2017, dont 52 % pour du tourisme d'affaire.

Paris est la 4e plus grande ville organisatrice mondiale, et la 1ere en Europe. Plus de 1000 congrès ont été organisés en 2016, en hausse de 10% par rapport à 2015, dans plus de 350 lieux différents.

On dénombre 2 500 hôtels pour une capacité totale de 80 000 chambres, soit 1 hôtel pour 13 600 touristes.

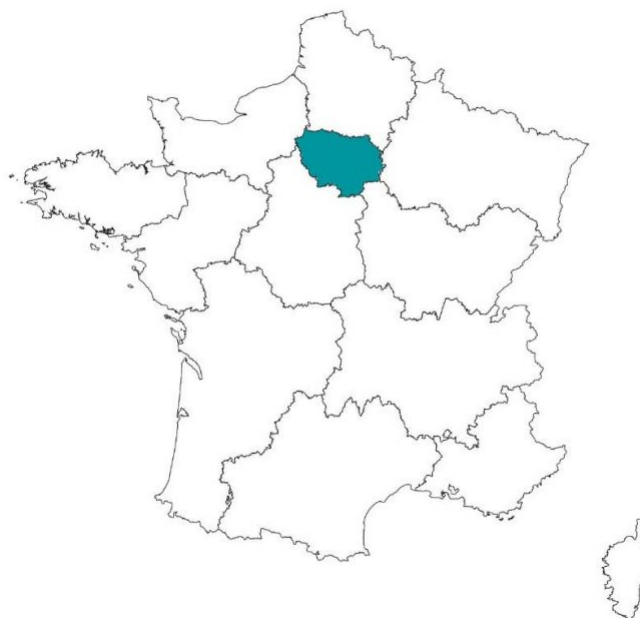

LA VILLE : CLAMART

Clamart est une ville située non loin de Paris, dans les Hauts de Seine. Elle fait partie de la métropole du Grand Paris.

En 2014, elle comptait 52 457 habitants. Le revenu moyen annuel par habitant est de 2263 € nets.





RÉSIDENCE "APARTHOTEL ADAGIO ACCESS CLAMART ****"

La résidence construite en 2004 a été complètement rénovée en 2016 / 2017.

Elle propose 147 appartements, du studio de 18 à 20m², au T2 30 m², avec une capacité d'accueil de 308 personnes.

Notée 7,5/10 sur le site Booking.com

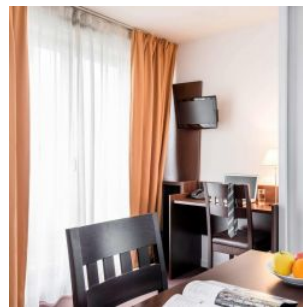
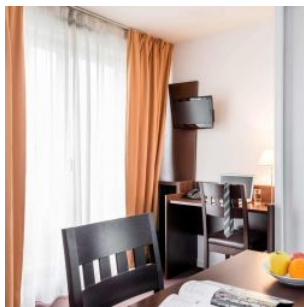

SITUATION

**426 Avenue du général de Gaulle
92140 Clamart**

A proximité :

- à 20 min du centre de Paris
- à proximité immédiate du quartier d'affaires de Vélizy-Villacoublay et du château de Versailles
- Groupe Renault - Siège Social à 1 km

La résidence est desservie par :

- Tramway arrêt "Pave Blanc" à 80 m
- 5 arrêts de bus à moins de 200 m
- Autoroute A86 à 1 km
- RER B Robinson à 2,9 km
- Aéroport de Paris - Orly à 10,6 km

