

# RÉSIDENCE DU PLATEAU ATHIS-MONS (91)

EHPAD - DOMIDEP

## LA RÉGION : ILE-DE-FRANCE

Avec 12 millions d'habitants en 2017, l'Île-de-France est la région la plus peuplée de France.

On dénombre plus de 2,4 millions de retraités, soit 20 % de la population.

Il y avait environ 63 000 places en EHPAD dans la région en 2015, soit 1 place pour potentiellement 39 retraités, ce qui la classe 1ère en termes de demande.

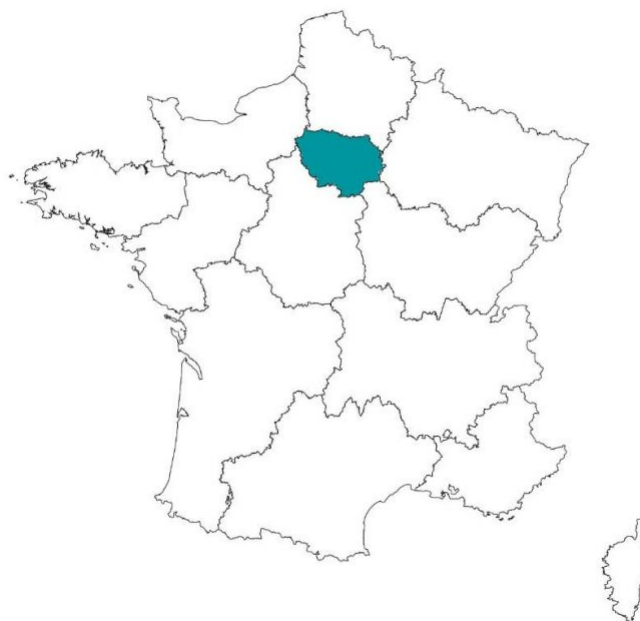

## LA VILLE : ATHIS-MONS

Athis-Mons est une commune française située à douze kilomètres au sud-est de Paris dans le département de l'Essonne en région Île-de-France.

La ville offre un cadre de vie agréable, disposant d'un cadre environnemental préservé et étendu.

En 2017, la commune comptait 34 347 habitants, en augmentation de 16,5 % par rapport à 2012.





## RÉSIDENCE "RÉSIDENCE DU PLATEAU"

La résidence construite en 2011, propose un cadre très tranquille et verdoyant, donnant sur un parc arboré de 9000 m<sup>2</sup>.

Elle dispose de 81 chambres toutes individuelles et climatisées, dont 21 en unité Alzheimer, réparties sur 4 niveaux.

Notée 9/10 par le site MDRS.fr

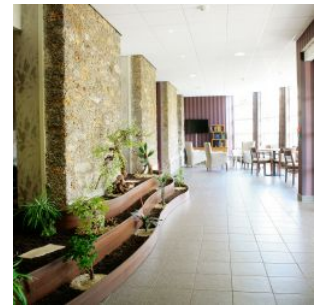
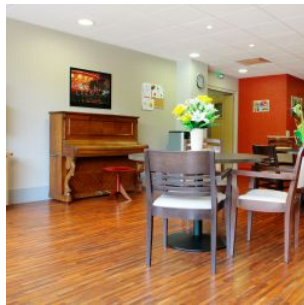

## SITUATION

**1 bis Rue Paul Vaillant Couturier  
91200 Athis-Mons**

A proximité :

- Cœur de ville, commerces, restaurants et autres commodités
- Le parc d'Avaucourt à 250 m
- Orly à 4 km
- Paris à 12 km

La résidence est desservie par

- Bus, arrêt Place de l'Église à 250 m
- Gare RER C d'Athis-Mons à 1,5 km
- Nationale 7 en direction de Paris à 1,6 km

Image not found or type unknown

