

PATRICE GROFF CHARLEVILLE-MÉZIÈRES (08)

EHPAD - ORPEA

LA RÉGION : GRAND-EST

Avec 5,5 millions d'habitants en 2017, le Grand-Est est la 6ème région la plus peuplée de France. En 2013, la région Grand Est comptait 1 329 200 seniors âgés de plus de 60 ans.

Depuis 1982, la part des personnes âgées a progressé plus fortement dans le Grand Est qu'en France métropolitaine.

Aujourd'hui près d'une personne sur quatre est âgée de plus de 60 ans dans le Grand Est.



LA VILLE : CHARLEVILLE-MÉZIÈRES

Charleville-Mézières est une commune française située dans le département des Ardennes, en région Grand Est.

La ville est un carrefour d'échanges commerciaux, depuis le Moyen-Âge, entre les pays du nord de l'Europe et la France.

En 2017, la commune comptait 46 428 habitants, mais elle forme également l'agglomération Ardenne Métropole avec la ville de Sedan comptant au total plus de 130 000 habitants.





RÉSIDENCE "PATRICE GROFF"

La résidence construite en 2010, propose un cadre naturel verdoyant et tranquille.

Entièrement climatisée elle dispose de chambres majoritairement individuelles, spacieuses (22m²), offrant 85 lits dont 15 en unité Alzheimer.

Notée 9/10 par le site MDRS.fr

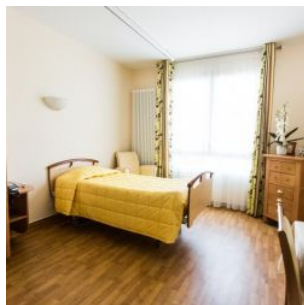

SITUATION

**160 Rue de Monthermé
08000 Charleville-Mézières**

A proximité :

- Centre Hospitalier Bélaïr à 500 m
- En lisière du parc régional des Ardennes
- Le cœur de ville et sa place Ducale à 2,5 km
- La frontière Belge à 15 km
- Sedan centre ville à 25 km

La résidence est desservie par :

- Arrêts de bus à 100 m
- La gare TGV à 3,4 km
- L'autoroute A34 à 7 km

