

CHATEAU DE LA FONTAINE AUX COSSONS VAUGRIGNEUSE (91)

EHPAD - RENAISSANCE

LA RÉGION : ILE-DE-FRANCE

Avec 12 millions d'habitants en 2017, l'Île-de-France est la région la plus peuplée de France.

On dénombre plus de 2,4 millions de retraités, soit 20 % de la population.

Il y avait environ 63 000 places en EHPAD dans la région en 2015, soit 1 place pour potentiellement 39 retraités, ce qui la classe 1ère en termes de demande.

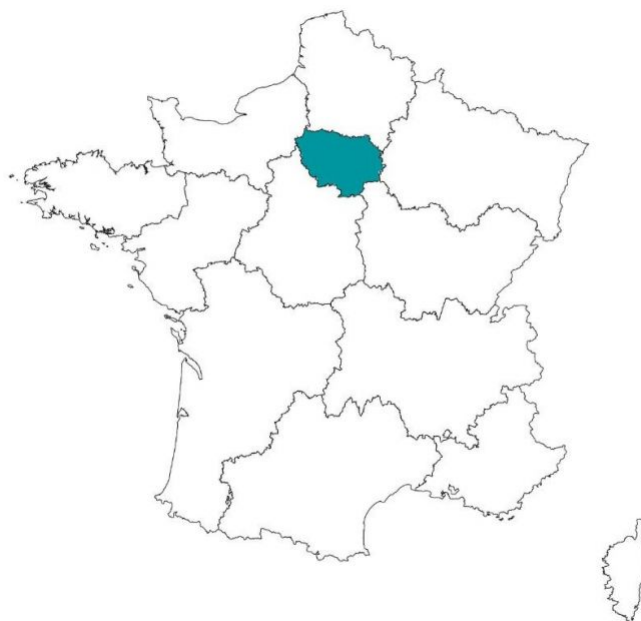

LA VILLE : VAUGRIGNEUSE

Vaugrigneuse est une commune française située à trente-trois kilomètres au sud-ouest de Paris dans le département de l'Essonne en région Île-de-France.

Malgré le développement important de ces trente dernières années, la commune a su préserver le caractère rural du village où les espaces naturels dominant : de vastes massifs boisés, des espaces agricoles et des constructions traditionnelles constituent un cadre de vie des plus agréables.

En 2017, la commune comptait 1 287 habitants.





RÉSIDENCE "CHATEAU DE LA FONTAINE AUX COSSONS"

La résidence est installée dans un magnifique château du 19ème, au cœur d'un parc de 28 hectares.

En 2012 elle a été rénovée, réhabilitée et mise aux normes pour ses 36 chambres dans l'existant et étendue de 37 nouvelles chambres.

Notée 8,5/10 par le site MDRS.fr

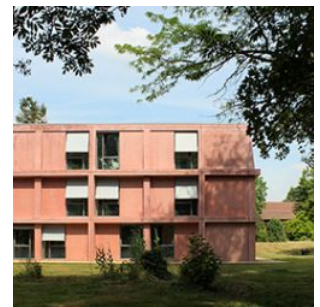
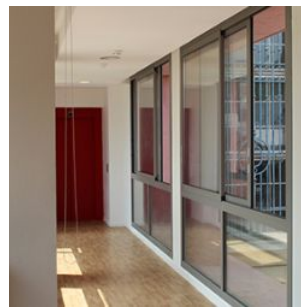

SITUATION

**12 rue du Marais
91640 Vaugrigneuse**

A proximité :

- Vaugrigneuse centre à 1 km
- Palaiseau à 15 km
- Étampes à 20 km
- Rambouillet à 23 km
- Paris à 35 km

La résidence est desservie par :

- Gare de Breuillet Village (RER C) à 6 km
- L'autoroute A10 à 12 km
- L'Aéroport de Paris-Orly à 27 km

