

BAKARA LYON (69)

Etudiants - CARDINAL CAMPUS

LA RÉGION : AUVERGNE-RHÔNE-ALPES

Avec 8 millions d'habitants en 2017, l'Auvergne Rhône-Alpes est la 2e région la plus peuplée de France, après l'Île-de-France.

On dénombre plus de 330 000 étudiants, soit 4 % de la population, ce qui en fait également la 2e région la plus peuplée en étudiants.

Il y a 250 résidences (publiques et privées), soit 1 résidence pour 1300 étudiants.

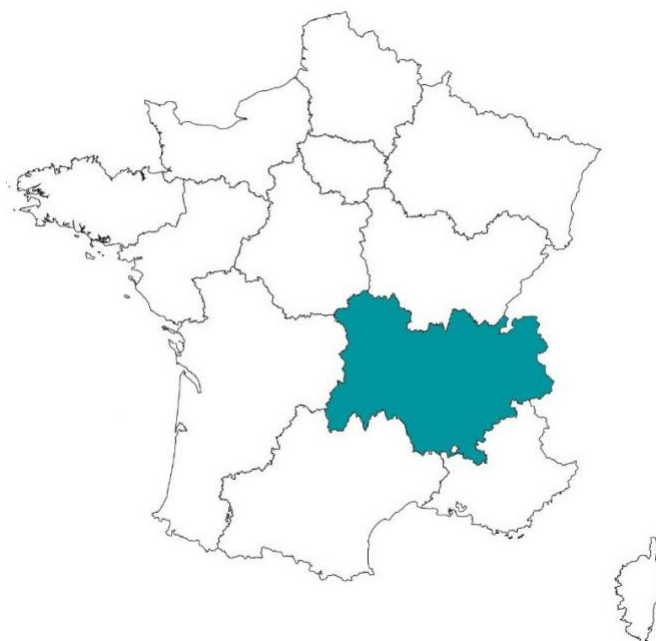

LA VILLE : LYON

Lyon est le chef-lieu du département du Rhône, et de la région Auvergne-Rhône-Alpes.

Elle comptait 513 275 habitants en 2015, il s'agit de la 3ème commune la plus peuplée de France.

Avec plus de 155 000 étudiants, Lyon s'impose comme le deuxième pôle universitaire de France. De nombreuses filières sont représentées et elle abrite plusieurs établissements renommés comme l'INSA, Centrale ou l'EM Lyon.

Le revenu annuel médian par habitants était de 22 280 € nets en 2014, ce qui est supérieur à la moyenne nationale.





RÉSIDENCE "BAKARA"

La résidence pour étudiants, exploitée par Cardinal Campus, possède des logements récents, meublés et équipés, du studio au studios au T1bis modernes.

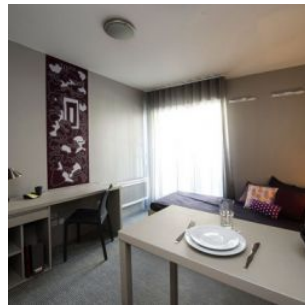

SITUATION

**30, rue André Bollier
69000 Lyon**

La résidence bénéficie d'un emplacement privilégié dans une rue calme, et a proximité des commerces, proche de l'ENS, de l'ISARA, de LYON I, des écoles de la Tannerie... Tous les types de transports en commun (bus, tram, métro) dont le ligne T1 sont à proximité de la résidence et permettent un accès rapide au nouveau centre commercial Confluence, à la gare de Perrache, au centre-ville ; sans oublier le fameux et étonnant musée des Confluences et la mythique Halle Tony Garnier.

