

AIX GALICE AIX-EN-PROVENCE (13)

Etudiants - NEXITY STUDEA

LA RÉGION : PROVENCE-ALPES- CÔTE-AZUR

Avec 5 millions d'habitants en 2017, la Provence Alpes Côte d'Azur est la 7ème région la plus peuplée de France.

On dénombre environ 170 000 étudiants, soit 3,3 % de la population.

Il y a 148 résidences (publiques et privées), soit 1 résidence pour 1100 étudiants.



LA VILLE : AIX-EN-PROVENCE

Aix-en-Provence est une commune située dans les Bouches-du-Rhône. Elle comptait plus de 146 192 habitants en 2017, et constitue avec Marseille la 3e plus grande aire urbaine de France.

La ville abrite aujourd'hui un des principaux campus de l'université d'Aix-Marseille, la plus importante de France par le nombre d'étudiants. En 2010, Aix comptait ainsi 35 413 étudiants, soit près d'un quart de sa population.

Le revenu annuel médian par habitants était de 22 628 € nets en 2014.





RÉSIDENCE "AIX GALICE"

La résidence construite en 2012, est idéalement située à proximité immédiate du centre-ville.

Dotée de logements lumineux et très bien aménagés, elle propose des appartements de 19 à 40 m².

Notée 8/10 sur le site location-étudiants.fr

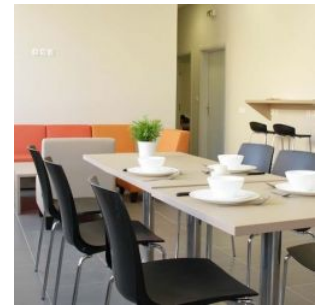

SITUATION

**1 Route de Galice
13090 Aix-en-Provence**

A proximité :

- Commerces (Carrefour, Casino, Monoprix, boulangeries, restaurants, ...)
- A côté de l'ESSCA et des autres centres universitaires d'Aix-Marseille
- La Rotonde à 750 m

La résidence est desservie par :

- Au pied de la résidence se trouve l'arrêt de bus « Galice »
- Gare TER d'Aix en Provence à 1,1 km
- Autoroute A51 à 2,1 km
- Gare Aix-en-Provence TGV à 20 km

