

STUDÉA CLERMONT LES CARMES CLERMONT-FERRAND (63)

Etudiants - NEXITY STUDEA

LA RÉGION : AUVERGNE-RHÔNE-ALPES

Avec 8 millions d'habitants en 2017, l'Auvergne Rhône-Alpes est la 2e région la plus peuplée de France, après l'Île-de-France.

On dénombre plus de 330 000 étudiants, soit 4 % de la population, ce qui en fait également la 2e région la plus peuplée en étudiants.

Il y a 250 résidences (publiques et privées), soit 1 résidence pour 1300 étudiants.



LA VILLE : CLERMONT-FERRAND

Chef-lieu du département du Puy-de-Dôme et capitale historique de l'Auvergne, Clermont-Ferrand était la 24e commune de France avec 141 398 habitants en 2014.

Avec plus de 35 000 étudiants, soit un quart de la population municipale, elle est la première ville de France à intégrer le réseau ville apprenante de l'UNESCO. Son université a obtenu la marque d'excellence « Label I-Site » en 2017.

Elue 1ère au classement des grandes villes pour l'enseignement supérieur, selon L'Étudiant (2015) à partir de critères ayant « trait à la formation, à la vie étudiante, au cadre de vie et à l'emploi ».





RÉSIDENCE "STUDÉA CLERMONT LES CARMES"

La résidence Etudiante exploitée par Studéa à Clermont-Ferrand, propose des appartements allant du studio au 3 pièces, avec balcon, terrasse ou jardin privatif.

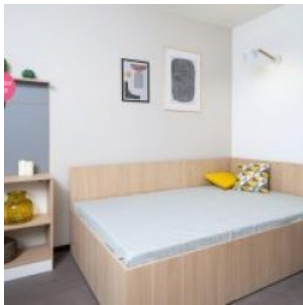

SITUATION

**RUE HENRI BARBUSSE
63000 Clermont-Ferrand**

A proximité du centre-ville • Proche de l'ESC Clermont, de l'Université Blaise Pascal et de l'université Clermont Auvergne • Superficie comprise entre 17 et 22m² • Studios meublés, équipés et connectés au très haut débit • Résidence sécurisée • A quelques minutes à pieds du Tram A • A proximité de la Gare Clermont-Ferrand • Commerces de proximité, bars et restaurants à proximité • Logements éligibles à l'aide au logement (ALS ou APL)
RESIDENCE « FRIENDLY PLACE » : • Programme d'animations réguliers et variés : cours de sport, de cuisine, ateliers DIY • Accompagnement des locataires avec un réseau de psychologues, des ateliers de sensibilisation, coaching scolaire • Espaces communs conviviaux • Résidence connectée grâce à une application mobile et un écran qui diffusent de nombreuses informations

