



REVENU PIERRE

RÉSIDENCE LE CERDANA TOULOUSE (31)

Etudiants - OHLE - OSE CLUB ETUDIANT

LA RÉGION : OCCITANIE

L'Occitanie est une région du Sud de la France comportant 13 départements, qui résulte de la fusion des anciennes régions Languedoc-Roussillon et Midi-Pyrénées.

Compétente en matière d'enseignement supérieur, la Région met un point d'honneur à garantir l'égalité des chances à ses 245 000 étudiants (3ème rang national) dans les 35 grandes écoles et universités.

Elle comptait 5 808 435 habitants en 2016 et constitue ainsi la cinquième région française la plus peuplée.



LA VILLE : TOULOUSE

Toulouse, est la capitale de la région Occitanie dans le sud-ouest de la France. Avec 475 438 habitants au 1er janvier 2016, cela fait de la ville la quatrième commune la plus peuplée de France

La ville de Toulouse a été classée première ville étudiante au palmarès 2018 - 2019 par l'Etudiant.fr, ex æquo avec la ville de Lyon.

En 2018 il y avait 120 000 étudiants à Toulouse, en évolution constante.

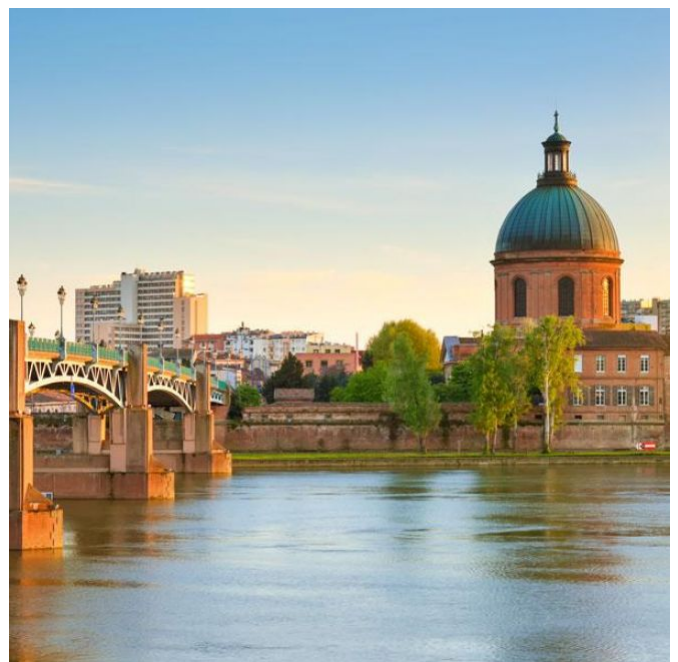



RÉSIDENCE "RÉSIDENCE LE CERDANA"

La résidence construite en 2014, au cœur de Toulouse rive gauche, au sein d'un quartier en pleine mutation, parmi les plus conviviaux et les plus prisés de Toulouse.

Se compose de 246 studios de 19 à 26 m² répartis sur 5 niveaux.

Elle est notée 8,8/10 sur le site location-etudiants.fr

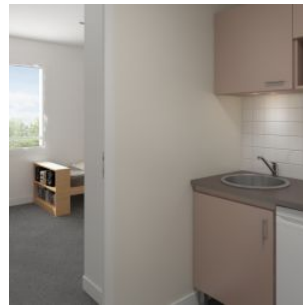
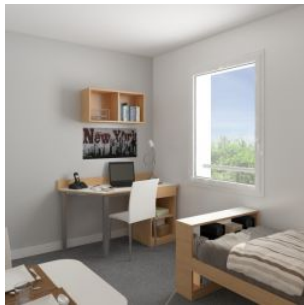

SITUATION

**48 Boulevard Déodat de Sévérac
31000 Toulouse**

A proximité :

- Nombreux restaurants, commerces services...
- La Garonne à 600 m
- École Supérieure du Professorat et de l'Éducation à 750 m
- Stadium TFC à 1 km
- Université Toulouse 1 Capitole à 2,5 km
- INSA Toulouse à 4,4 km

La résidence est desservie par :

- Tramway, Déodat de Sévérac à 220 m
- Métro, ligne A, Fontaine-Lestang à 500 m
- Gare TER, Saint-Cyprien-Arènes à 950 m
- Gare TGV / TER, Gare de Toulouse Matabiau à 4 km

