

# LES ESTUDINES DE PROVENCE MARSEILLE (13)

Etudiants - RESIDE ETUDES

## LA RÉGION : PROVENCE-ALPES- CÔTE-AZUR

Avec 5 millions d'habitants en 2017, la Provence Alpes Côte d'Azur est la 7ème région la plus peuplée de France.

On dénombre environ 170 000 étudiants, soient 3,3 % de la population.

Il y a 148 résidences (publiques et privées), soit 1 résidence pour 1100 étudiants.



## LA VILLE : MARSEILLE

Marseille est le chef-lieu du département des Bouches-du-Rhône.

Avec plus de 862 000 habitants en 2015, il s'agit de la 2ème commune la plus peuplée de France.

C'est également la 6ème commune la plus peuplée en étudiants, avec plus de 92 148 étudiants en 2015 (en augmentation de 5,3% par rapport à 2012).

Le revenu annuel médian par habitants était de 18 131 € nets en 2014.





## RÉSIDENCE "LES ESTUDINES DE PROVENCE "

La résidence construite en 2011, se situe à proximité des grandes Ecoles et Universités.

Elle dispose de 130 logements meublés du studio de 19 m<sup>2</sup> au T2 de 28 m<sup>2</sup>, répartis sur 4 niveaux.

Notée 8/10 sur le site Adele.org

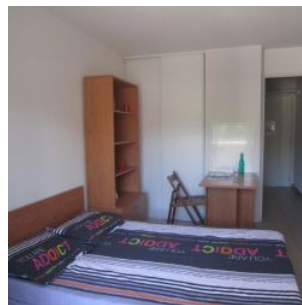

## SITUATION

**6 rue Louis Leprince Ringuet  
13000 Marseille**

A proximité :

- Nombreux commerces, restaurants, services...
- Technopole de Château Gombert à 300 m
- Polytech Marseille - Mécanique Energétique à 500 m
- M. I. Centre de Mathématiques et Informatique à 650 m
- SUPINFO Marseille à 1km
- Plan-de-Cuques centre à 1,2 km

La résidence est desservie par :

- Arrêt de bus au pied de la résidence, lignes 11 et B3
- La Rose - Technopôle de Château-Gombert à 1,7 km (accès direct en bus)
- Autoroute A507 à 2,9 km

