

# LES ESTUDINES OXFORD MARSEILLE (13)

Etudiants - RESIDE ETUDES

## LA RÉGION : PROVENCE-ALPES- CÔTE-AZUR

Avec 5 millions d'habitants en 2017, la Provence Alpes Côte d'Azur est la 7ème région la plus peuplée de France.

On dénombre environ 170 000 étudiants, soient 3,3 % de la population.

Il y a 148 résidences (publiques et privées), soit 1 résidence pour 1100 étudiants.



## LA VILLE : MARSEILLE

Marseille est le chef-lieu du département des Bouches-du-Rhône.

Avec plus de 862 000 habitants en 2015, il s'agit de la 2ème commune la plus peuplée de France.

C'est également la 6ème commune la plus peuplée en étudiants, avec plus de 92 148 étudiants en 2015 (en augmentation de 5,3% par rapport à 2012).

Le revenu annuel médian par habitants était de 18 131 € nets en 2014.





## RÉSIDENCE "LES ESTUDINES OXFORD"

Construite en 2003, la résidence est située au coeur du Technopôle de Château-Gombert.

Elle comporte des logements de type T1 et T2, de 19 à 40 m<sup>2</sup>, répartis sur 4 niveaux.

Elle est notée 6,2 / 10 par ses résidents.

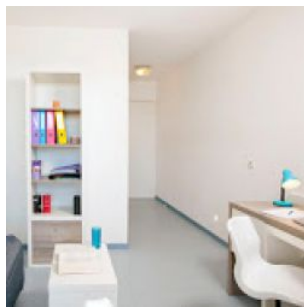

### SITUATION

**6 Rue Louis Néel  
13000 Marseille**

A proximité :

- Technopôle de Château-Gombert : Centrale, Polytechnique, Supinfo, Laboratoire d'astrophysique, et de nombreux industriels y sont implantés ;
- Campus universitaire de Saint-Jérôme à 3 km ;
- Centre-ville de Marseille à 7 km

La résidence est desservie par :

- Bus (ligne 11 et B3) à 200 m ;
- Autoroute A7 et A507

