

PROVENCE MARSEILLE (13)

Etudiants - **STUDI LODGE**

LA RÉGION : PROVENCE-ALPES- CÔTE-AZUR

Avec 5 millions d'habitants en 2017, la Provence Alpes Côte d'Azur est la 7ème région la plus peuplée de France.

On dénombre environ 170 000 étudiants, soient 3,3 % de la population.

Il y a 148 résidences (publiques et privées), soit 1 résidence pour 1100 étudiants.



LA VILLE : MARSEILLE

Marseille est le chef-lieu du département des Bouches-du-Rhône.

Avec plus de 862 000 habitants en 2015, il s'agit de la 2ème commune la plus peuplée de France.

C'est également la 6ème commune la plus peuplée en étudiants, avec plus de 92 148 étudiants en 2015 (en augmentation de 5,3% par rapport à 2012).

Le revenu annuel médian par habitants était de 18 131 € nets en 2014.





RÉSIDENCE "PROVENCE "

La résidence construite en 2011, est située à quelques minutes du centre-ville marseillais, le Vieux-Port, où se trouvent toutes les activités étudiantes.

Elle propose des appartements, du studio au T2, répartis en 2 bâtiments de 4 et 8 étages.

Notée 7,6/10 sur les avis Google.com

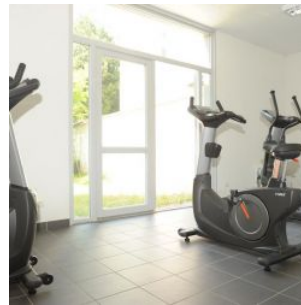
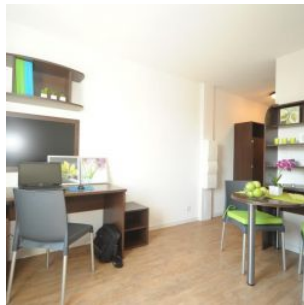

SITUATION

**119-121, Boulevard National
13000 Marseille**

A proximité :

- Cœur de ville nombreux commerces, restaurants et services...
- Université de Provence Aix-Marseille I à 400 m
- AMSE Ecole d'Economie d'Aix-Marseille à 600 m
- Faculté des sciences économiques et de gestion d'Aix-Marseille à 1 km

La résidence est desservie par :

- Bus lignes 33, 34 et 49 à moins de 100 m
- Gare TGV Marseille Saint-Charles à 500 m
- Métro Saint-Charles (lignes 1 et 2) à 550 m
- Tramway T2 à 800 m
- Aéroport de Marseille Provence à 26 km

