



REVENU PIERRE

L'ARBRE D'OR LAILLÉ (35)

Seniors - DOMITYS

LA RÉGION : BRETAGNE

Avec 3,3 millions d'habitants en 2018, la Bretagne est l'une des régions les moins peuplées de France. Néanmoins elle regorge de sites naturels et offre une superbe qualité de vie à ses habitants.

La population y est relativement âgée, 28% de celle-ci a plus de 60 ans contre 26% en France métropolitaine.

La Bretagne est la région avec le plus faible taux de pauvreté en France.



LA VILLE : LAILLÉ

Laillé est une commune française située dans le département d'Ille-et-Vilaine en région Bretagne.

A la fois rurale et urbaine, c'est l'une des communes les plus vertes des environs de Rennes, à seulement 15 kilomètres de cette dernière.

En 2017, la commune comptait 5 026 habitants, en augmentation de 3,25 % par rapport à 2012.





RÉSIDENCE "L'ARBRE D'OR "

La résidence construite en 2011, est située dans le nouveau quartier résidentiel du Chemin Vert de Laillé.

Elle dispose de 124 appartements du studio au 3 pièces, répartis sur 3 étages. Et propose également de nombreux équipements : piscine, salle de sport, bar, restaurant, salon multimédia...

Notée 8,5/10 par le site MDRS.fr

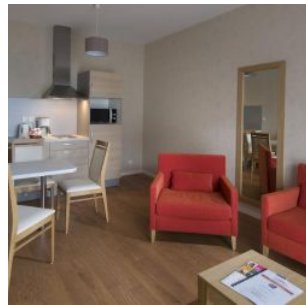

SITUATION

**1, Boulevard Pierre et Marie Curie
35890 Laillé**

A proximité :

- Le centre du village et ses commerces et services à 600 m
- Le CHU Rennes - Hôpital Sud à 15 km
- Le cœur de ville de Rennes à 17 km

La résidence est desservie par :

- Bus, arrêt "Châtaigneraie" (lignes 72, 79, 80, 231 et 234) à 400 m
- La Gare de Laillé à 2,6 km
- L'Aéroport de Rennes - Saint-Jacques à 12 km
- La Gare TGV / TER de Rennes à 16 km

Image not found or type unknown

