

LA BELLAMIRE MOULINS-LÈS-METZ (57)

Seniors - DOMITYS

LA RÉGION : GRAND-EST

Avec 5,5 millions d'habitants en 2017, le Grand-Est est la 6ème région la plus peuplée de France.

On dénombre plus d'1,4 million de retraités, soient 26 % de la population, ce qui est égal à la moyenne nationale.

Il y avait environ 50 000 places en EHPAD dans la région en 2015, soit 1 place pour potentiellement 29 retraités, ce qui la classe 4ème en termes de demande.



LA VILLE : MOULINS-LÈS-METZ

Moulins-lès-Metz est une commune française située dans le département de la Moselle.

Moulins-lès-Metz se trouve à quelques kilomètres au sud-ouest de Metz, au pied du mont Saint-Quentin. La ville est divisée en deux hémisphères : au nord composé d'un unique quartier Moulins-centre et au sud composé de deux quartiers Saint-Pierre (appelé Alger jusqu'en 1962) et Trois-Haies. Ces deux hémisphères séparés par l'A31 et le canal de Jouy, ainsi que par la Moselle.





RÉSIDENCE "LA BELLAMIRE"

Ouverte en 2018, la résidence SENIORS exploitée par DOMITYS à Moulins-lès-Metz, propose 117 appartements du studio au 3 pièces, avec balcon, terrasse ou jardin privatif.

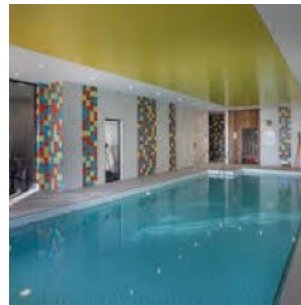

SITUATION

**Chemin du Goglo
57160 Moulins-lès-Metz**

Au coeur de la Lorraine dans le département de la Moselle (57), Moulins-lès-Metz offre un environnement agréable entre nature et vie urbaine. A 10 km seulement du centre-ville de Metz, la ville possède un patrimoine riche ainsi qu'un cadre propice aux promenades et à la découverte de ses divers châteaux dont le Château Grignan.

Image not found or type unknown

