

LES GIRANDIÈRES LOGELBACH (68)

Seniors - RESIDE ETUDES

LA RÉGION : GRAND-EST

Avec 5,5 millions d'habitants en 2017, le Grand-Est est la 6ème région la plus peuplée de France.

On dénombre plus d'1,4 million de retraités, soient 26 % de la population, ce qui est égal à la moyenne nationale.

Il y avait environ 50 000 places en EHPAD dans la région en 2015, soit 1 place pour potentiellement 29 retraités, ce qui la classe 4ème en termes de demande.

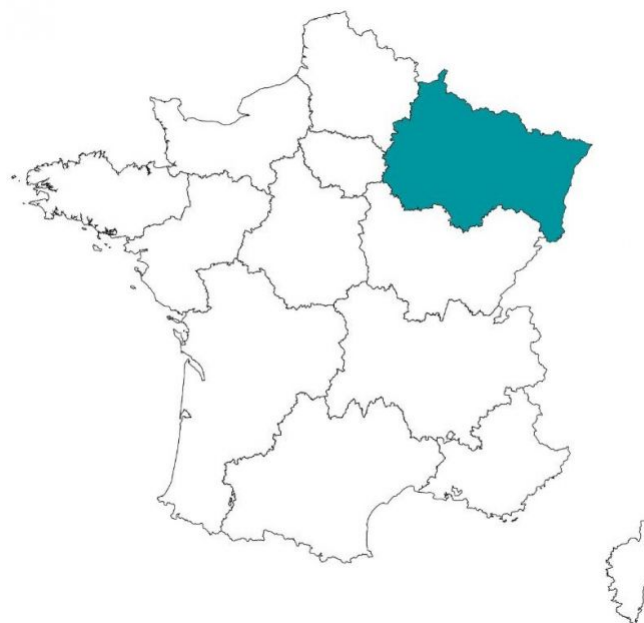

LA VILLE : LOGELBACH

Wintzenheim est une commune française située dans la circonscription administrative du Haut-Rhin et, depuis le 1er janvier 2021, dans le territoire de la Collectivité européenne d'Alsace, en région Grand Est.





RÉSIDENCE "LES GIRANDIÈRES"

La résidence SENIORS exploitée par Les Girandières à Logelbach-Wintzenheim, propose 98 appartements du studio au 3 pièces, avec balcon, terrasse ou jardin privatif.

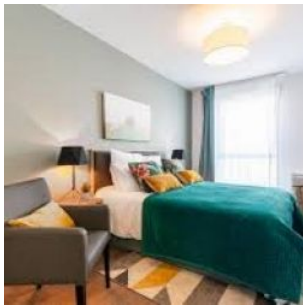

SITUATION

**2 rue des Cotonnades
68124 Logelbach**

Notre résidence Les Girandières est située à Wintzenheim, le long du Logelbach, à 200 m de Colmar. Un emplacement idéal qui permet d'accéder à toutes les commodités du centre-ville, tout en profitant de la vie culturelle de Colmar et de la proximité des Vosges. Wintzenheim offre un environnement généreux et un micro-climat réputé parmi les plus secs de France. Une ville village proche des principaux axes routiers, dotée d'équipements modernes et de tous les commerces de proximité. Toute l'année, la ville s'anime au rythme de nombreux événements : marché de Noël, marché aux puces ou encore festivals artistiques et musicaux comme le Clair de Noël ou le Solstice du Lévrier.

